

Zwischenkonferenz

Dialogverfahren Westküstenleitung:
Klixbüll (Niebüll) - Grenze DK



Endrup

Dänemark

Klixbüll

Ostsee

Husum/Nord

Heide/West

Süderdonn

Brunsbüttel

Einladung zur Zwischenkonferenz

Wir berichten über den neusten Planungsstand zur Streckenführung zwischen Klixbüll und der Grenze nach Dänemark und informieren, wie es weiter geht.

am 29. August 2018
18:00 bis 21:00 Uhr

in der
Stadthalle Niebüll,
Uhlebüller Str. 15
in 25899 Niebüll

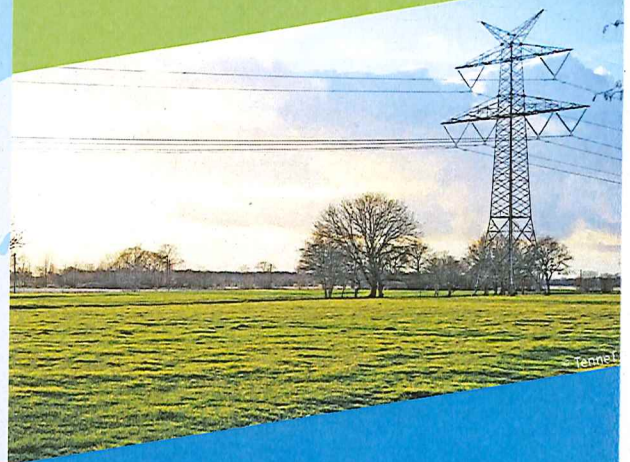

Eine Veranstaltung des Ministeriums für Energiewende, Landwirtschaft, Umwelt, Natur und Digitalisierung des Landes Schleswig-Holstein (MELUND) in Kooperation mit Tennet TSO GmbH und der Deutschen Umwelthilfe

www.schleswig-holstein.de/westkuestenleitung